

2. stāva plāns

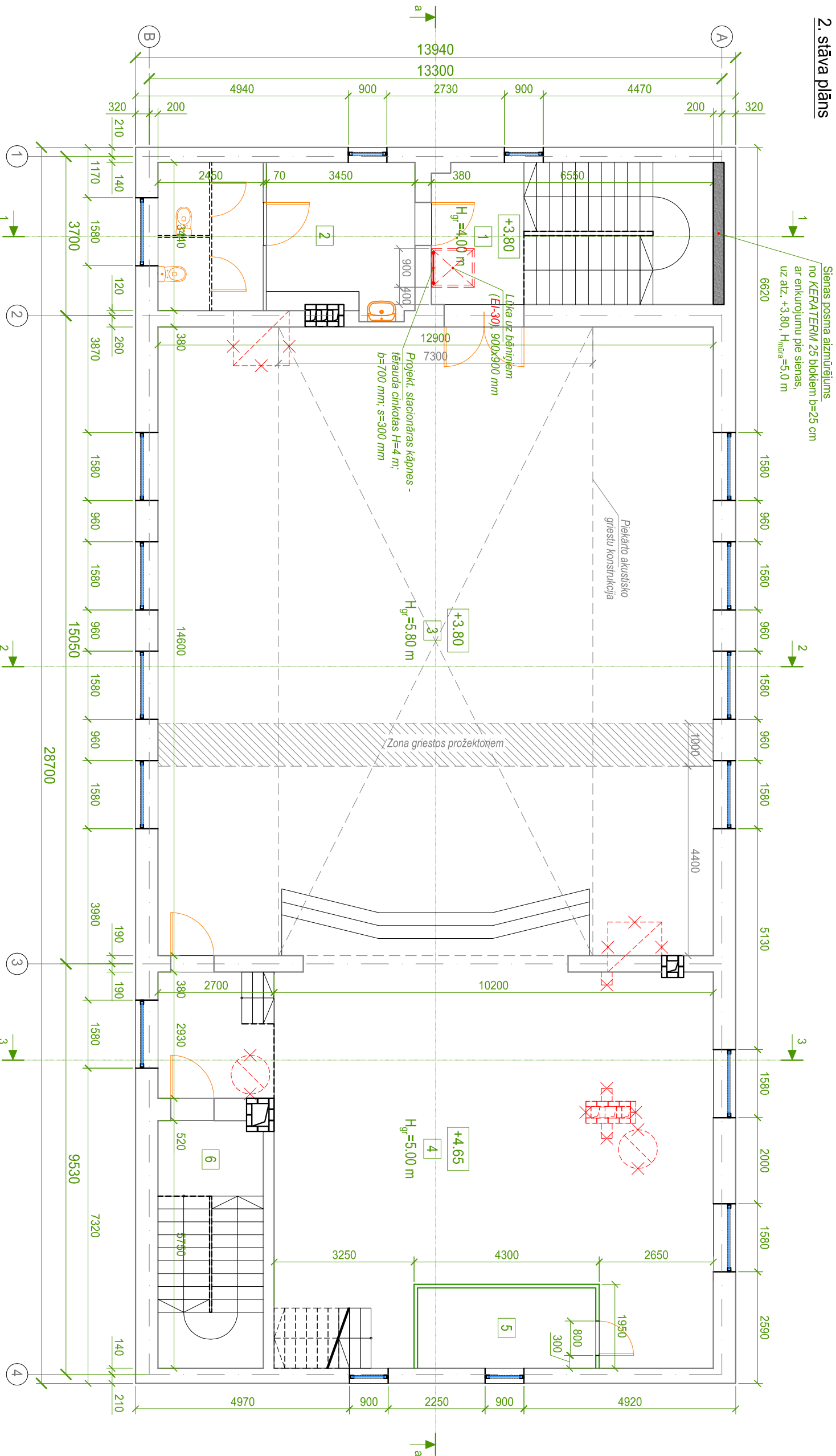

2. stāva telpu eksplikācija:

| Nr.p. k. | Telpas nosaukums | Telpas platība, m² |
|----------|------------------|--------------------|
| 1 | Kapņu telpa | 21,60 |
| 2 | Svešu labirības | 19,90 |
| 3 | Aktu zāle | 186,20 |
| 4 | Skatuve | 90,00 |
| 5 | Palīg telpa | 7,75 |
| 6 | Kapņu telpa | 14,10 |
| 7 | Aktu telpa | 14,00 |
| Kopā: | | 353,55 |

Azīmējumi:

- Esošās mūra sienas un stāpsienas;
- Projektētā stāpsiena - Ģipskartona plātņu stāpsienas W121 b=150 mm (56dB), koka karkasa stāpsiena - venkārās karkass, venkārātu apšuvums (plāksne GKb);
- Demonjāmās konstrukcijas;
- Projekta robeža (Ēkas rekonstruējamā daļa);
- Projektētā siena, sienas posma aizmūrējums no KERATERM 25 blokiem b=25 cm;
- Projektētā siena, sienas posma aizmūrējums no gāzbetona sienu blokiem AEROC Classic b=25 cm;

2. stāva telpa (uz atz. +6,35)

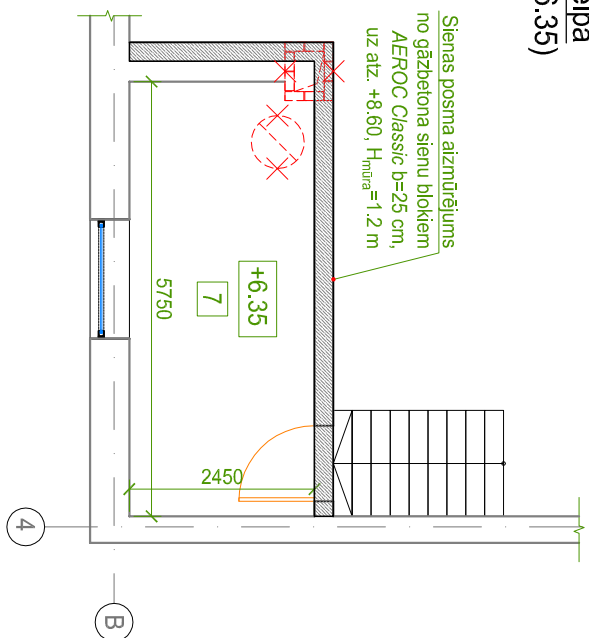

Apdares darbu tabula

| Nr.p. Nr. | Telpas vai (ekspikācijas Nr.) | Griesti | | | Sienas | | | Grdas |
|---------------------|-------------------------------|---|--|---|--|---|---------------|-------|
| | | Knauf Danoline Designpanel MICRO (akustisko ģipskartona plātņu pašuvums) /m²/ | Knauf-baltā standarta ģipskartona plātņu pašuvums /m²/ | Knauf-sarkanā ugunsdrošā ģipskartona plātņu pašuvums /m²/ | Knauf-baltā standarta ģipskartona plātņu pašuvums /m²/ | Knauf Danoline Designpanel MICRO (akustisko ģipskartona plātņu pašuvums) /m²/ | Apmetums /m²/ | |
| 2 | 1 | Kapņu telpa | 21,60 | 21,60 | 30,00 | 56,80 | 36,30 | |
| 3 | 2 | Svešu labirības | 19,90 | 19,90 | 36,60 | 6,00 | 146,20 | 51,10 |
| 4 | 3 | Aktu zāle | 194,50 | 217,00 | 11,50 | 148,50 | 28,20 | |
| 5 | 4 | Skatuve | 96,00 | 96,00 | 7,80 | 38,50 | 10,20 | 45,50 |
| 6 | 5 | Palīg telpa | 7,80 | 7,80 | 16,00 | | | |
| 7 | 6 | Kapņu telpa | 14,10 | 14,10 | | | | |
| 8 | 7 | Aktu telpa | 14,00 | 14,00 | | | | |
| Bēniņi | | | | | | | | |
| Ventilācijas apgābe | | 48,00 | | | | | | 47,00 |
| Kopa: | | 22,0 | 115,8 | 396,0 | 376,3 | 36,6 | 57,7 | 423,2 |
| | | | | | | | | 87,4 |
| | | | | | | | | 47,0 |

Garengriezums a-a (Akustisko griestu plāns)

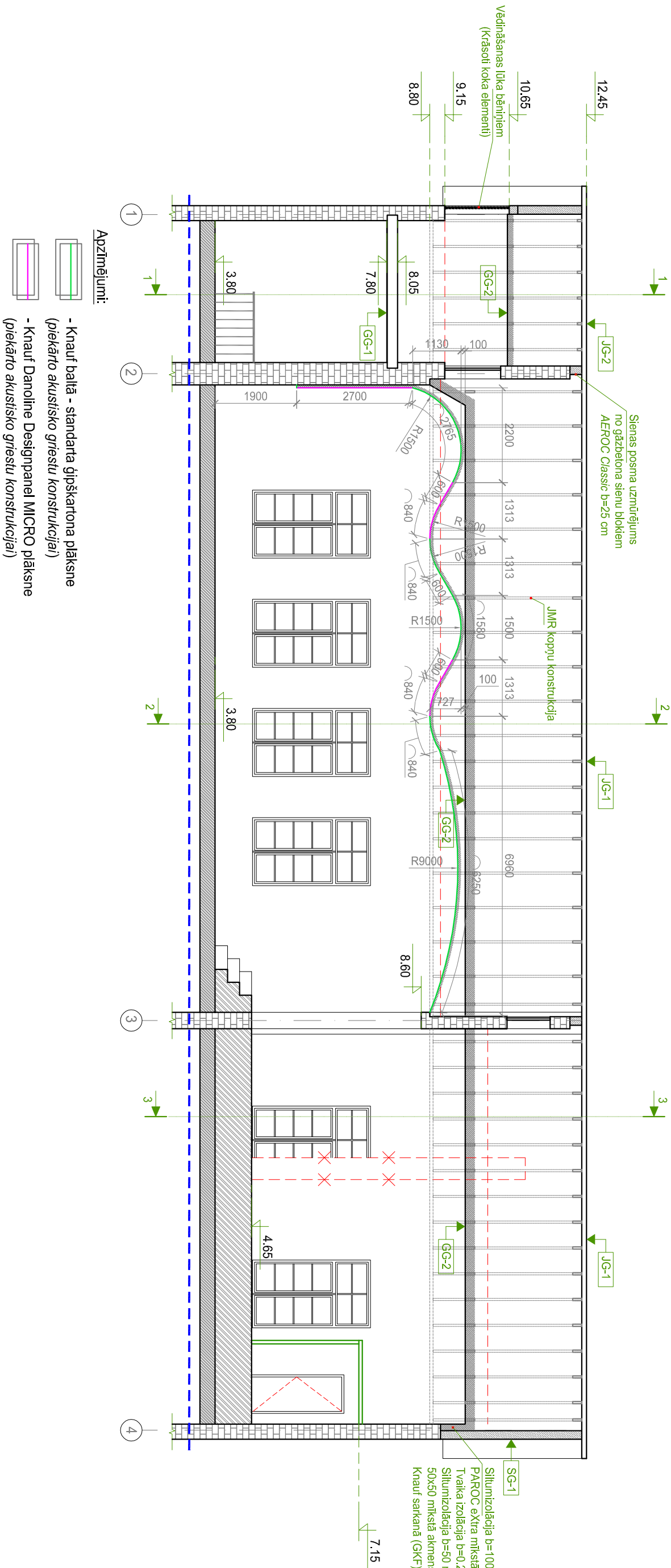

- Azīmējumi:
- Knauf balta - standarta ģipskartona plāksne (projektēto akustisko griestu konstrukcijā)
 - Knauf Danoline Designpanel MICRO plāksne (projektēto akustisko griestu konstrukcijā)

Piezīmes:

- Visi izmēri doti milimetros, augstuma atzīmes metros;
- Jebkura izmaiņa projektā jāaskano ar projekta vadītāju;
- Par nulles ±0,00 atzīmi pieņemta 1. stāva grīdas līmeņa atzīme, kas atbilst absolūtajai augstuma atzīmei +132,80 m;
- Konstrukciju zīmējumus skatīt projekta BK lapās.

Norādījumi:

- Projektā paredzēta 2. stāva grīdas nokāšana ar plēvi, grīdas aizsargāšanai pret bojājumiem būvniecības laikā.

| | | | | | |
|---|--|---|--|--------------------|--|
| B&L projekti | | Pasūtītājs: Madonas novads pašvaldība | | Pasūt. Nr. 55-2012 | |
| Adrese: Sietla ielams 1, Madona, Madonas novads | | Reg. Nr. 90000054672 | | Arhīva Nr. 55 | |
| Projekta nosaukums: Dzelzavas pagasta kultūras nama jumta rekonstrukcija Dzelzavā | | Adrese: Dzelzavas pag. kult. nam. Dzelzavā, Dzelzavas pag. Madonas nov. | | Arhīva Nr. 55 | |
| Reg. Nr. 45403026924; Būvkom. Nr. 8387-R | | Rasējums: | | Stadla: TP | |
| Arhitekts: J. Liepiņš 27.07. | | 2. stāva plāns | | Dala: AR | |
| Izstrādāja: J. Ibe 27.07. | | Mērogs: M 1:100 | | Lapas: AR-01 | |
| | | | | Lapas: 3-6 | |