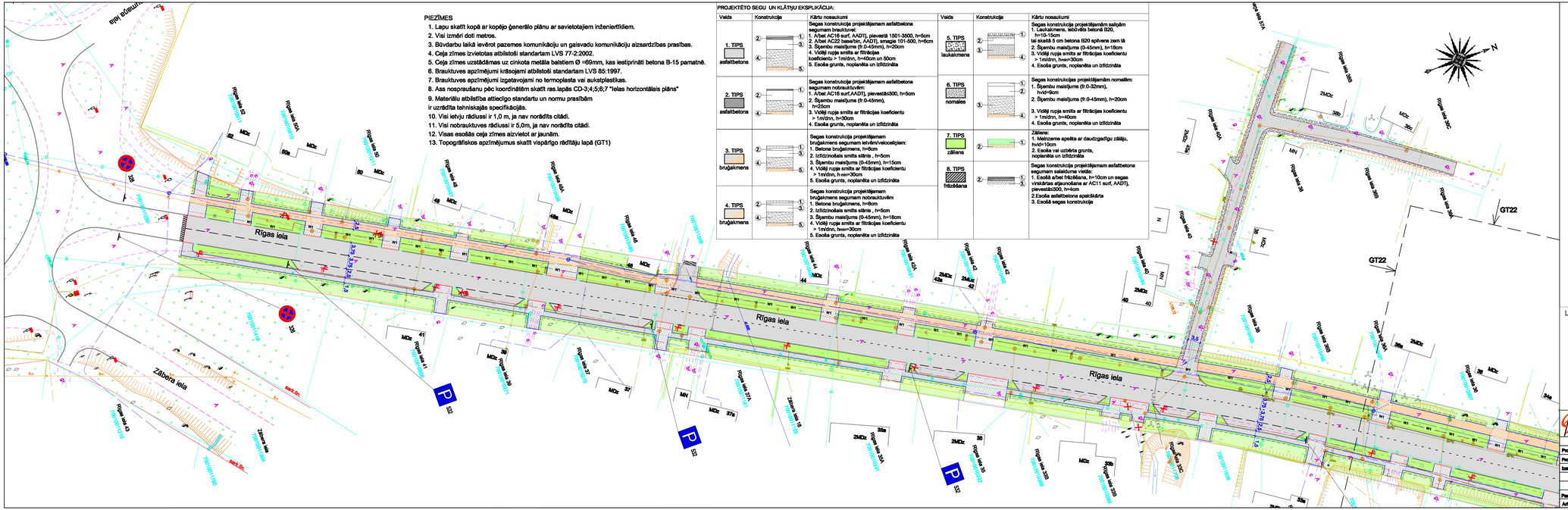

PIEZĪMES

1. Lapu skatīt kopā ar kopējo ģenerālo plānu ar savietotajiem inženiertīkliem.
2. Visi izmēri doti metros.
3. Būvdarbu laikā ievērot pazemes komunikāciju un gaisvadu komunikāciju aizsardzības prasības.
4. Ceļa zīmes izvietotas atbilstoši standartam LVS 77-2:2002.
5. Ceļa zīmes uzstādāmas uz cinkota metāla balstiem Ø =69mm, kas iestiprināti betona B-15 pamatnē.
6. Brauktuves apzīmējumi krāsojami atbilstoši standartam LVS 85:1997.
7. Brauktuves apzīmējumi izgatavojami no termoplasta vai aukstplastikas.
8. Ass nospraušanu pēc koordinātām skatīt ras.lapās CD-3;4;5;6;7 "Ielas horizontālais plāns"
9. Materālu atbilstība attiecīgo standartu un normu prasībām ir uzrādīta tehniskajās specifikācijās.
10. Visi ietvju rādiusi ir 1,0 m, ja nav norādīts citādi.
11. Visi nobrauktuves rādiusi ir 5,0m, ja nav norādīts citādi.
12. Visas esošās ceļa zīmes aizvietot ar jaunām.
13. Topogrāfiskos apzīmējumus skatīt vispārīgo rādītāju lapā (GT1)

PROJEKTĒTO SEGU UN KLĀTIŅU EKSPLIKĀCIJA:

Veids	Konstrukcija	Kārtu nosaukumi
1. TIPS asfaltbetons	2. 3. 4. 5.	Segas konstrukcija projektējamam asfaltbetona segumam brauktuvē: 1. A/bet AC16 surf, AADT], pieveašā 1501-3500, h=5cm 2. A/bet AC22 base/bin, AADT], smagie 101-500, h=6cm 3. Šķembu maisījums (fr.0-45mm), h=20cm 4. Vidēji rupja smilts ar filtrācijas koeficientu > 1m/dnn, h=40cm un 50cm 5. Esoša grunts, noplanēta un izlīdzināta
2. TIPS asfaltbetons	2. 3. 4.	Segas konstrukcija projektējamam asfaltbetona segumam nobraukšām: 1. A/bet AC16 surf,AADT], pieveašā500, h=5cm 2. Šķembu maisījums (fr.0-45mm), h=25cm 3. Vidēji rupja smilts ar filtrācijas koeficientu > 1m/dnn, h=30cm 4. Esoša grunts, noplanēta un izlīdzināta
3. TIPS bruģakmens	2. 3. 4. 5.	Segas konstrukcija projektējamam bruģakmens segumam ietvēros/velosipēdiem: 1. Betona bruģakmens, h=8cm 2. Izlīdzinošais smilts slānis , h=5cm 3. Šķembu maisījums (0-45mm), h=15cm 4. Vidēji rupja smilts ar filtrācijas koeficientu > 1m/dnn, h=w=30cm 5. Esoša grunts, noplanēta un izlīdzināta
4. TIPS bruģakmens	2. 3. 4. 5.	Segas konstrukcija projektējamam bruģakmens segumam nobraukšām: 1. Betona bruģakmens, h=8cm 2. Izlīdzinošais smilts slānis , h=5cm 3. Šķembu maisījums (0-45mm), h=18cm 4. Vidēji rupja smilts ar filtrācijas koeficientu > 1m/dnn, h=w=30cm 5. Esoša grunts, noplanēta un izlīdzināta
5. TIPS laukakmens	2. 3. 4.	Segas konstrukcija projektējamām sašķīpām: 1. Laukakmens, iebāvēts betonā B20, h=10-15cm tai skaitā 5 cm betona B20 spēvere zem tā 2. Šķembu maisījums (0-45mm), h=18cm 3. Vidēji rupja smilts ar filtrācijas koeficientu > 1m/dnn, h=w=30cm 4. Esoša grunts, noplanēta un izlīdzināta
6. TIPS nomales	1. 2. 3.	Segas konstrukcijas projektējamām nomalēm: 1. Šķembu maisījums (fr.0-32mm), h=vid=9cm 2. Šķembu maisījums (fr.0-45mm), h=20cm 3. Vidēji rupja smilts ar filtrācijas koeficientu > 1m/dnn, h=40cm 4. Esoša grunts, noplanēta un izlīdzināta
7. TIPS zālieņa	2. 1.	Zālieņa: 1. Melnzeme apeķa ar dauzdzeļiem zālāju, hvid=10cm 2. Esoša vai uzbērta grunts, noplanēta un izlīdzināta
8. TIPS frēzēšana	2. 1. 3.	Segas konstrukcija projektējamam asfaltbetona segumam saistošuma vietās: 1. Esošā a/bet frēzēšana, h=10cm un segas virskārtas atjaunošana ar AC11 surf, AADT], pieveašā≤500, h=4cm 2.Esoša asfaltbetona apakškārta 3. Esošā segas konstrukcija

PIEŅEMTIE APZĪMĒJUMI

- Projektējamā trotuāra apmale
- Projektējamā ceļa apmale 12cm virs brauktuves
- Projektējamā ceļa apmale 2 cm virs brauktuves, velocelīgam 0 cm virs brauktuves
- Projektējamā slīpā ceļa apmale
- Projektējamā nomale
- Projektējamā ceļa ass, piketāža
- 41 Projektējamo punktu piesaistes koordinātēs
- **Projektējamā ražotāju aizsargžauda**
- Demontējamie objekti
- **Projektējamā saimnieciskā kanalizācija**
- Projektējamais ūdensvads
- Projektējamā lietusūdens kanalizācija
- w1 Projektējamais apgaismes elektrokabelis
- urb.3 Ģeoloģiskā urbuma vieta, urbuma numurs
- 2.2 Projektējamie attālumi horizontālajā projekcijā (m)
- **Projektējamā gājēju vai velobraucēju aizsargbarjera**
- **Projektējamā vertikālā hidroizolācija**
- Projektējamā nogāze
- **Projektējamā caurteka**
- Apzīmētās vietas kuras izstrādājamas cita projekta ietvaros
- 415A Ceļazīmes izkārtojuma uz staba un apzīmējums
- 920(20m) Ceļa horizontālā apzīmējuma numurs un apzīmējuma garums

Lapu izvietojuma shēma

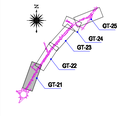

SIA "CERS PROJEKTS" Valdemāra bulvārītis, Liepāja Tālr. 4503555, Fakss 4503559			
Pasūtītājs: Madonas novada pašvaldība		Rasējuma marķa	GT
Izstr.	V. Uzvards	Parak.	Dat. 01.02.15.
Pārb.vad.	A.Cīnere		01.02.15.
Pārb.ass.vad.	A.Cīnere		01.02.15.
Izskat.	J. Šīns		01.02.15.
Projekta nosaukums		Stadija	Mērogs
Rīgas un Dārza ielu rekonstrukcija Madonā		TP	1:500
Setkames organizācijas un segumu plāns		Lapa	Lapu skaits
		21	
Pasūtījuma Nr. 09/09/-16			
Arhīva Nr. CR2010/003/121			