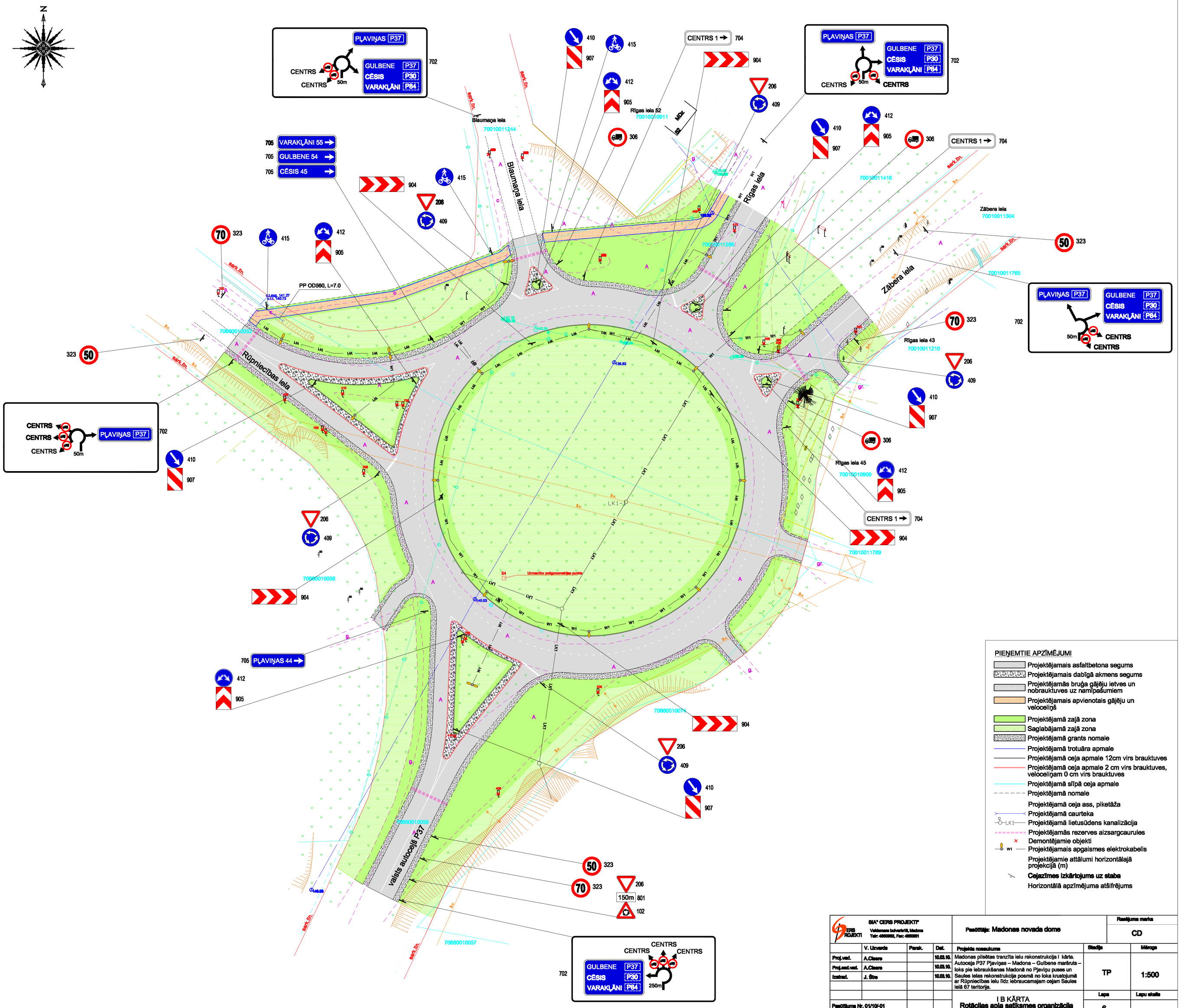

PIEŅEMTIE APZĪMĒJUMI

- Projektējamais asfaltbetona segums
- Projektējamais dabīgā akmens segums
- Projektējamās bruģa gājēju ietves un nobrauktuves uz namīpašumiem
- Projektējamais apvienotais gājēju un velociļņš
- Projektējamā zaļā zona
- Saglabājamā zaļā zona
- Projektējamā grants nomale
- Projektējamā trotuāra apmale
- Projektējamā ceja apmale 12cm virs brauktuves
- Projektējamā ceja apmale 2 cm virs brauktuves, veloceliņam 0 cm virs brauktuves
- Projektējamā slīpā ceja apmale
- Projektējamā nomale
- Projektējamā ceja ass, piketāža
- Projektējamā caurteka
- LK1 Projektējamā lietusūdens kanalizācija
- Projektējamās rezerves aizsargcaurules
- Demontējamie objekti
- W1 Projektējamais apgaismes elektrokabelis
- Projektējamie attālumi horizontālajā projekcijā (m)
- **Cejazīmes izkārtojums uz stabe**
- Horizontālā apzīmējuma atšifrējums

SIA "CERS PROJEKTI" Vaidelotes ielā 1a/1a, Madona Tālr: 4860002, Fax: 4860001				Pasūtītājs: Madonas novada dome		Rasējuma marka: CD
	V. Uzvards	Parak.	Datums	Projekta nosaukums	Stadija	Mērogs
Proj.vad.	A.Cīsere		10.03.10.	Madonas pilsētas transīta ielu rekonstrukcija I kārta. Autoceļa P37 Pļaviņas – Madona – Gulbene maršruts – ieiks pie iebraukšanas Madonā no Pļaviņu puses un Saules ielas rekonstrukcija posmā no ieika krustojumā ar Rūpniecības ielu līdz iebraucamajam ceļam Saules ielā 67 teritorija.	TP	1:500
Proj.sast.vad.	A.Cīsere		10.03.10.			
Izstrād.	J. Stre		10.03.10.			
				I B KĀRTA Rotācijas apļa satiksmes organizācija	Lapa: 6	Lapu skaits
Pasūtījuma Nr. 01/10/-01						
Arhīva Nr. CP/2010/02/125						